

Semaine Découverte de la voie Pro *par Domaine*

1 ^{er} mars Mercredi	9h Métiers de la Relation Clients, Usagers	10h Gestion des organisations, administration & logistique	
2 mars Jeudi	Maintenances des Véhicules et carrosserie	Maintenance & Métiers de l'Industrie	11h Modélisation numérique (habitat, objet...)
3 mars Vendredi	Métiers du bâtiment (construction, finition)	Métiers du Bois	Métiers des systèmes électrique et énergétiques
6 mars Lundi	Santé-Social	Hôtellerie-Restauration	Métiers de la Mode
7 mars Mardi	Métiers de l'agriculture et du paysage	Métiers de la Mer	Métiers des sciences & laboratoire
			14 Créneau de report à confirmer Métiers de la Mer

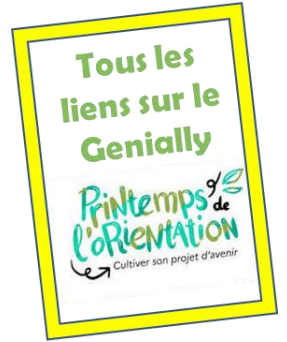

Semaine Découverte des lycées professionnels de la Manche

8 mars Mercredi	9h Curie-Corot	10h Pesquet	
9 mars Jeudi	Tocqueville	Doucet	11h Sauxmarais
10 mars Vendredi	R. de Mortain	La Morandière	Lehec
			14 Marland
13 mars Lundi	Lycée Agri'pôle	Lycée Nature	Lycée Saint-Lô Thère
			Lycée maritime & aquacole

Découverte des CAP des lycées professionnels de la Manche

14 mars Mardi	9 CAP du Nord	10h CAP du Centre	11h CAP du Sud	14 LEA R. Doisneau
------------------	------------------	----------------------	-------------------	-----------------------

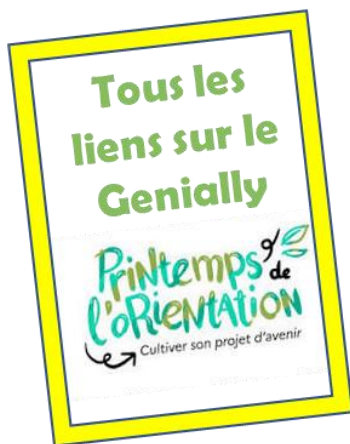

Mardi 14 Mars

9H STMG

10H ST2S

11H STHR

14H STI2D

15H STL

16H STAV

17H B.U.T.

Mardi 28 Mars

9H SI

10H NSI

11H EPPCS

14H Arts

15H LLCA

16H CPGE

17H Campus
connecté

- Lien Genially:

<https://view.genial.ly/63c955142a15d4001250ece8/presentation-printemps-de-lorientation-2023-p>